



CONSTRUCCIÓN SEGUNDA FASE ESE HOSPITAL DIVINO NIÑO MUNICIPIO DE RIVERA
CENTRO ORIENTE
ACTA DE VECINDAD

CÓDIGO
VERSION 1
PÁGINA

OBJETO DEL PROYECTO: CONSTRUCCION SEGUNDA FASE ESE HOSPITAL DIVINO NIÑO MUNICIPIO DE RIVERA CENTRO ORIENTE

Contrato de Obra No 574 de 2024

Contrato de Interventoría No. 158 de 2025

Acta de Vecindad de Inicio

FECHA (Día / Mes / Año)
22/04/2025

1. DATOS DEL PREDIO

Ubicación: Departamento Vereda Municipio PR

Dirección: C.R.M.A-38 Teléfonos 3053480931

Nombre de la persona que atiende la visita: Judith Rojas CC No. 26598709

Tipo de tenencia de la vivienda: 1. Próruga; 2. En arriendo; 3. Posesión; 4. Usufructo; 5. Propiedad colectiva

Nombre del responsable / propietario de la construcción: CONSORCIO DE RIVERA 2024 CC No. 901892031

3. ESTADO DEL PREDIO DESPUES DE LAS ACTIVIDADES DE OBRA

La construcción sufrió alguna afectación a causa de la intervención del proyecto.

DAÑOS EN LOS ELEMENTOS ESTRUCTURALES

0. No aplica; 1. Ninguno; 2. Ligero; 3. Moderado; 4. Fuerte; 5. Severo

DAÑOS EN LOS ELEMENTOS NO ESTRUCTURALES (EXTERIORES E INTERIORES)

0. No aplica; 1. Ninguno; 2. Ligero; 3. Moderado; 4. Fuerte; 5. Severo

ÁREA AFECTADA

DESCRIPCION DE LOS DAÑOS

2 piso
- Guitches
- Fisuras
Observación: No debo tomar fotos del fondo de la casa

Anexo.

FIRMAS

Firma: Alvin L. Trada
Nombre: Alvin Leonardo Trada
Ing. Residente de obra
Matrícula profesional No.: 15202365893

Firma: Francisco Andrés Pacheco Vargas
Nombre: Francisco Andrés Pacheco Vargas
Arq. Residente Interventoría
Matrícula profesional No.: A427322020-108160295

Firma: Judith Rojas
Nombre: Judith Rojas
Testigo
C.C. O.NIT: 26558709

Firma el acta de cierre a satisfacción

SI

NO



CONSTRUCCIÓN SEGUNDA FASE ESE HOSPITAL DIVINO NIÑO MUNICIPIO DE RIVERA
CENTRO ORIENTE
ACTA DE VECINDAD

CODIGO
VERSION 1
PÁGINA

OBJETO DEL PROYECTO: CONSTRUCCION SEGUNDA FASE ESE HOSPITAL DIVINO NIÑO MUNICIPIO DE RIVERA CENTRO ORIENTE

Contrato de Obra No.574 de 2024 Contrato de Interventoria No. 158 de 2025 Acta de Vecindad de Inicio Acta de Vecindad de Cierre

1. DATOS DEL PREDIO: Departamento Vereda Municipio PR

Dirección: Cra 11 #4-46 Teléfonos: 3103404133 CC No. 26559275

Nombre de la persona que atiende la visita: Martha C. Losada C. Tipo de tenencia de la vivienda: 1. Propia; 2. En arriendo; 3. Posesión; 4. Usufructo; 5. Propiedad colectiva

Nombre del responsable / propietario de la construcción: CONSORCIO DE RIVERA 2024 CC No. 901892031

2. REGISTRO FOTOGRAFICO

ÁREA AFECTADA	DESCRIPCIÓN DE LOS DAÑOS
Atardecida	- fisuras
Fachada	- fisuras - Caso barcheyre

Anejo.

FIRMAS

Firma: Alvin L. Tzada
Nombre: Alvin Leonardo Tzada
Ing. Residente de obra
Matrícula profesional No.: 152023 658493

Firma: Fernando Andrés Palacios Vargas
Nombre: Fernando Andrés Palacios Vargas
Arq. Residente Interventoria
Matrícula profesional No.: A427322020 - 108160495

Firma: Martha C. Losada
Nombre: Martha C. Losada
Testigo
C.C. O.NIT: 26559275

Firma el acta de cierre a satisfacción SI NO

FECHA: 22/04/2025 (Día / Mes / Año)



CONSTRUCCIÓN SEGUNDA FASE ESE HOSPITAL DIVINO NIÑO MUNICIPIO DE RIVERA
CENTRO ORIENTE
ACTA DE VECINDAD

CÓDIGO
VERSION 1
PÁGINA

CONSTRUCCION SEGUNDA FASE ESE HOSPITAL DIVINO NIÑO MUNICIPIO DE RIVERA
CENTRO ORIENTE

Contrato de Interventoría No. 158 de 2025

Acta de Vecindad de Inicio
Acta de Vecindad de Cierre

FECHA

(Día / Mes / Año)
22/04/2025

1. DATOS DEL PREDIO

Departamento Municipio Vereda PR

Dirección C.R. 11 #4-44 Teléfonos 314 2519 846

Nombre de la persona que atiende la visita: María D. Calderón CC No. 26558303

Tipo de tenencia de la vivienda: 1. Prórata 2. En arriendo 3. Posesión 4. Usufructo 5. Propiedad colectiva

Nombre del responsable / propietario de la construcción: CONSORCIO DE RIVERA 2024 CC No. 90189031

2. REGISTRO FOTOGRÁFICO

3. ESTADO DEL PREDIO DESPUES DE LAS ACTIVIDADES DE OBRA

La construcción sufrió alguna afectación a causa de la intervención del proyecto

DAÑOS EN LOS ELEMENTOS ESTRUCTURALES
0. No aplica: 1. Ninguno. 2. Ligero. 3. Moderado. 4. Fuente: 5. Severo
DAÑOS EN LOS ELEMENTOS NO ESTRUCTURALES (EXTERIORES E INTERIORES)
0. No aplica: 1. Ninguno. 2. Ligero. 3. Moderado. 4. Fuente: 5. Severo

ÁREA AFECTADA DESCRIPCIÓN DE LOS DAÑOS

Piso exterior - Fisuras

Ventanas - Guecos

Anejo.

FIRMAS

Firma
Nombre: Alvin L. Tejada.
Ing. Residente de obra
Matrícula profesional No.: 15202365893

Firma
Nombre: Francisco Andrés Pacheco Vargas
Arq. Residente Interventoría
Matrícula profesional No.: A427322020-1081160495

Firma
Nombre: María D. Calderón
Testigo
C.C. O.NIT.: 26558303

Firma el acta de cierre a satisfacción

SI

NO



CONSTRUCCIÓN SEGUNDA FASE ESE HOSPITAL DIVINO NIÑO MUNICIPIO DE RIVERA
CENTRO ORIENTE
ACTA DE VECINDAD

CÓDIGO
VERSION 1
PÁGINA

CONSTRUCCIÓN SEGUNDA FASE ESE HOSPITAL DIVINO NIÑO MUNICIPIO DE RIVERA
CENTRO ORIENTE

FECHA
(Dia / Mes / Año)
22/04/2025

Objeto de Obra No.574 de 2024

Contrato de Interventoría No. 158 de 2025

Acta de Vecindad de Inicio

Acta de Vecindad de Cierre

3. ESTADO DEL PREDIO DESPUES DE LAS ACTIVIDADES DE OBRA

La construcción sufrió alguna afectación a causa de la intervención del proyecto

Ubicación: Departamento Municipio Vereda PR

Dirección: C.V.G. 11 #4-30

Teléfonos: 3133273688

CC No.: 53113938

SI

NO

Nombre de la persona que atiende la visita: Fernando Ortiz

CC No.: 53113938

DAÑOS EN LOS ELEMENTOS ESTRUCTURALES
0. No aplica: 1. Ninguno; 2. Ligero; 3. Moderado; 4. Fuente; 5. Severo
DAÑOS EN LOS ELEMENTOS NO ESTRUCTURALES (EXTERIORES E INTERIORES)
0. No aplica: 1. Ninguno; 2. Ligero; 3. Moderado; 4. Fuente; 5. Severo

Tipo de tenencia de la vivienda: 1. Propia; 2. En Arrendo; 3. Posesión; 4. Usufructo; 5. Propiedad colectiva

ÁREA AFECTADA

DESCRIPCIÓN DE LOS DAÑOS

Nombre del responsable / propietario de la construcción: CONSORCIO DE RIVERA 2024

CC No.: 901892031

RISO

-Presencia grietas y fisuras

entferdin

Anexo.

FIRMAS

Firma: Alvin L. Tejada
Nombre: Alvin Leonardo Tejada
Ing. Residente de obra
Matrícula profesional No.: 15202365893

Firma: [Firma]
Nombre: Francisco Andrés Pacheco Vargas
Arq. Residente Interventoría
Matrícula profesional No.: A42.7322020-1081160945

Firma: [Firma]
Nombre: Fernando Ortiz
Testigo
C.C. O NIT: 53113938

Firma el acta de cierre a satisfacción

SI

NO



CONSTRUCCIÓN SEGUNDA FASE ESE HOSPITAL DIVINO NIÑO MUNICIPIO DE RIVERA
CENTRO ORIENTE
ACTA DE VECINDAD

CODIGO
VERSION
PÁGINA

1

OBJETO DEL PROYECTO

CONSTRUCCION SEGUNDA FASE ESE HOSPITAL DIVINO NIÑO MUNICIPIO DE RIVERA
CENTRO ORIENTE

FECHA
(Dia / Mes / Año)

22/04/2025

Contrato de Obra No. 574 de 2024

Contrato de Interventoría No. 158 de 2025

Acta de Vecindad de Inicio
Acta de Vecindad de Cierre

3. ESTADO DEL PREDIO DESPUES DE LAS ACTIVIDADES DE OBRA

1. DATOS DEL PREDIO

Departamento Municipio Vereda PR

La construcción sufrió alguna afectación a causa de la intervención del proyecto

SI NO

Dirección Cir 11 # 4-32

Teléfonos 315 898 6748

DANOS EN LOS ELEMENTOS ESTRUCTURALES

SI NO

Nombre de la persona que atiende la visita: Horacio Losada

CC No. 12 124689

DANOS EN LOS ELEMENTOS NO ESTRUCTURALES (EXTERIORES E INTERIORES)

SI NO

Tipo de tenencia de la vivienda: 1. Propia; 2. En Arrendo; 3. Posesión; 4. Usufructo; 5. Propiedad colectiva

ÁREA AFECTADA

DESCRIPCIÓN DE LOS DAÑOS

Nombre del responsable / propietario de la construcción: CONSORCIO DE AVUSA 2024

CC No. 2024 901892031

Piso

-Pequeños grietas y fisuras

2. REGISTRO FOTOGRÁFICO

Cuchada

-Dacardas

Cambios

-Dacardas

Anexo.

FIRMAS

Firma
Nombre: Alvin L. Tzadu
Ing. Residente de obra
Matrícula profesional No.: 15202365843

Firma
Nombre: Humberto Andrés Pulaco Vargas
Arq. Residente Interventoría
Matrícula profesional No.: A4223322020 - 10811604195

Firma
Nombre: Horacio Losada
Testigo
C.C. O.NIT: 12124689

Firma el acta de cierre a satisfacción

SI

NO

CONSTRUCCIÓN SEGUNDA FASE ESE HOSPITAL DIVINO NIÑO DE RIVERA
CENTRO ORIENTE

ANEXO ACTA DE VECINDAD - JUDITH ROJAS - CRA 11 # 4 - 38

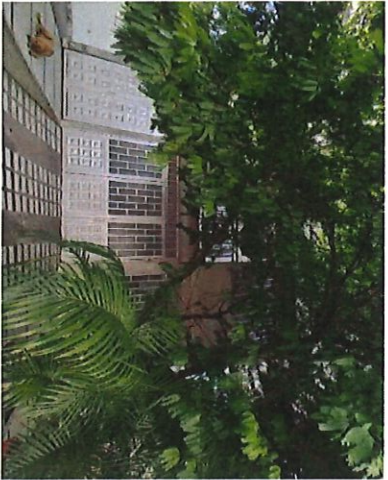

CONSTRUCCIÓN SEGUNDA FASE ESE HOSPITAL DIVINO NIÑO DE RIVERA
CENTRO ORIENTE

ANEXO ACTA DE VECINDAD - MARTHA C. LOSADA - CRA 11 # 4 - 46

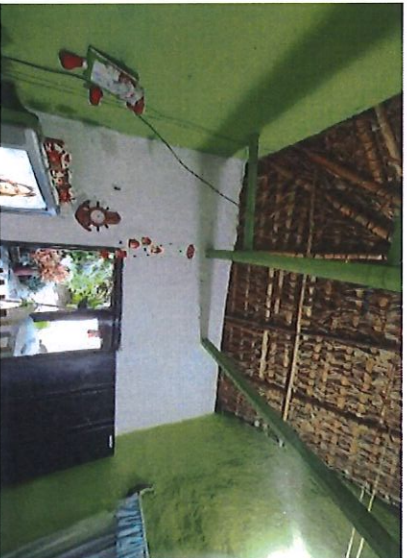

CONSTRUCCIÓN SEGUNDA FASE ESE HOSPITAL DIVINO NIÑO DE RIVERA
CENTRO ORIENTE
ANEXO ACTA DE VECINDAD - MARIA D. CALDERON - CRA 11 # 4 - 44

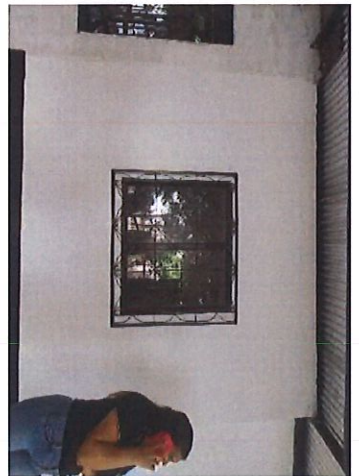
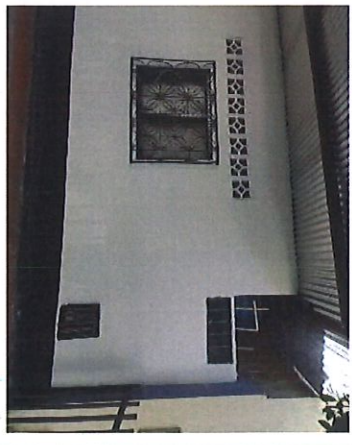
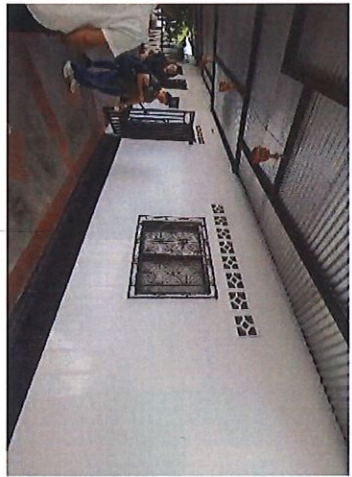
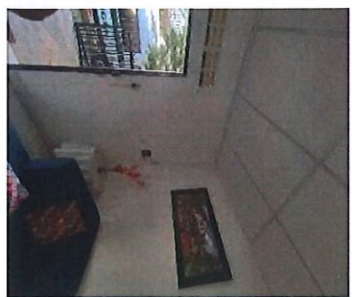
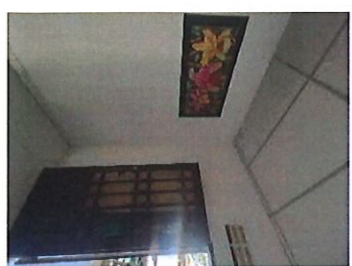

CONSTRUCCIÓN SEGUNDA FASE ESE HOSPITAL DIVINO NIÑO DE RIVERA
CENTRO ORIENTE
ANEXO ACIA DE VECINDAD - FERNANDA ORTIZ - CRA 11 # 4 - 30

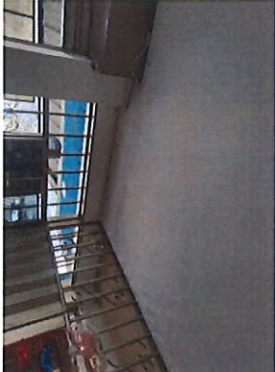

CONSTRUCCIÓN SEGUNDA FASE ESE HOSPITAL DIVINO NIÑO DE RIVERA
CENTRO ORIENTE
ANEXO ACTA DE VEGINIDAD - HORACIO LOSADA - CRA 11 # 4 - 32

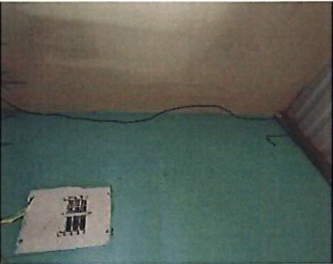
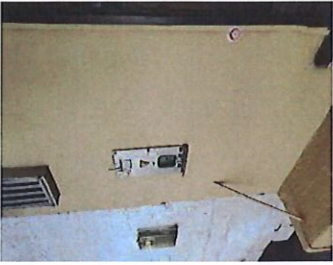

CONSTRUCCIÓN SEGUNDA FASE ESE HOSPITAL DIVINO NIÑO DE RIVERA
CENTRO ORIENTE
ANEXO ACTA DE VEGINIDAD - FRANK L. GARZÓN - CL 4 # 10 - 70

